 **NOX FLOR**[®]
by NOX Corp.

NOX
LVT⁺ GREEN



녹수 럭셔리 타일 컬렉션

세타그립 ACOUSTIC
SETAGRIP

오키드 **ORCHID** 3000

에코홈 **ECOHOME** 2000

프라임 **PRIME** 1500

처음 만나는 럭셔리 바닥재
NOX LVT+GREEN

WHY GREEN?

지속 가능한 원료! 100% 재생가능한 제품 생산!

| 세계 최초 탄소 저감 원료로 만든 가장 지속가능한 바닥재



LVT+ GREEN은 원료의 90% 이상을 탄소 저감 원료로 전환한 가장 지속가능한 바닥재입니다.

버려진 자원인 폐식용유를 사용한 바이오 원료가 적용되어 저탄소 국제 인증 제도인 ISCC 플러스 인증을 획득한 PVC 와 PET병을 재활용한 친환경 프탈레이트-프리 가소제를 도입해 친환경 원료 전환 혁신을 선도하고 있습니다.

| 녹수는 지속가능한 바닥재의 새로운 기준을 세웁니다.



NOX Circular IVP



RENEW 탄소제로 신재생 원료



REDUCE 낭비제로 생산 & 사용



RECYCLE 100% 재활용

NOW-3061
NOT-3494

본 카탈로그에 사용된 이미지는 인쇄 특성상 실제 제품과 차이가 있을 수 있습니다. 우드 제품은 리얼리티를 위해 옹이가 있을 수 있습니다.

CONTENTS



01

ACOUSTIC
SETAGRIP

글로벌 특허기술로 시공시간과 비용을
혁신적으로 감소시키며
탁월한 소음 저감 성능을 자랑하는
럭셔리 바닥재 LVT 컬렉션

06



02

ORCHID 3000

국내 최초 5년 품질 보증 고기능 제품,
세련된 디자인으로 고급스러운
상업공간 연출에 최적화된
럭셔리 바닥재 LVT 컬렉션

PREMIUM SPEC

12



03

ECOHOME 2000

온돌난방 환경에 최적화된 견고하고
안전한 바닥재, 주거공간을 아늑하고
자연스럽게 연출할 수 있는
럭셔리 바닥재 LVT 컬렉션

52



04

PRIME 1500

사무실과 고급 주거공간,
모던한 디자인부터 뉴트로까지
폭 넓은 연출 스펙트럼을 자랑하는
럭셔리 바닥재 LVT 컬렉션

64

INDEX

PATTERN COLLECTION
시공 시 주의사항

82

ACOUSTIC SETAGRIP

글로벌 특허기술로 시공시간과 비용을
혁신적으로 감소시키며 탁월한 소음 저감 성능을 자랑하는
럭셔리 바닥재 LVT 컬렉션 | ACOUSTIC SETAGRIP

WOOD
STONE

어쿠스틱 세타그립만의 차별점!

01



글로벌 특허 기술로 설치시간과 비용을 혁신적으로 절감

세타그립 미세 흡입 점착 기술을 적용해 강력한 고정력과 뛰어난 방수 성능을 갖춰 시공과 유지보수가 간편한 바닥재입니다.

EPT™ Shield & EMT™ Core 공법

EPT™ Shield

변색과 오염에 강하고 청소 및 유지보수관리에
용이한 고품질이 번식 방지 기능이 더해진
코팅층입니다.



EMT™ Core with SOUNDPROTEC™

소음흡수에 특화된 맞춤형 다층 구조로
더 안정적이고 오래 사용할 수 있습니다.

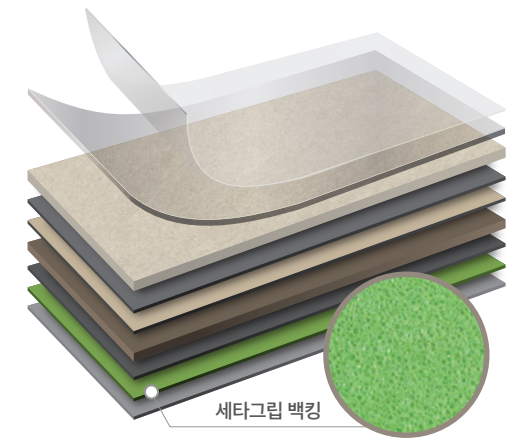

세타그립 백킹

02



업계 최고 소음절감 기술로 충간소음 방지 및 편안한 보행감 제공

녹수 SOUNDPROTEC 기술로 업계 최상인
20dB 이상의 충격음과 물리적 충격을 흡수해
충간소음을 방지하고 우수한 보행감을 제공합니다.
국제 표준 시험(ISO 10140-3) 결과 충격음 20dB 감소



충격음
20dB
감소

03



사람에게도 환경에게도 안전한 친환경 바닥재

본드를 사용하지 않아 인체에 무해하며, 두께 대비 가벼운 무게로 운반 시 발생하는 탄소 배출량을 줄여
환경에도 안전합니다.

WOOD

SIZE 152.4×1219.2mm×3.5T
PACKAGE 16pcs/Box (2.97m²)



N SGW-4001 Clean Wood



N SGW-4002 Clean Wood

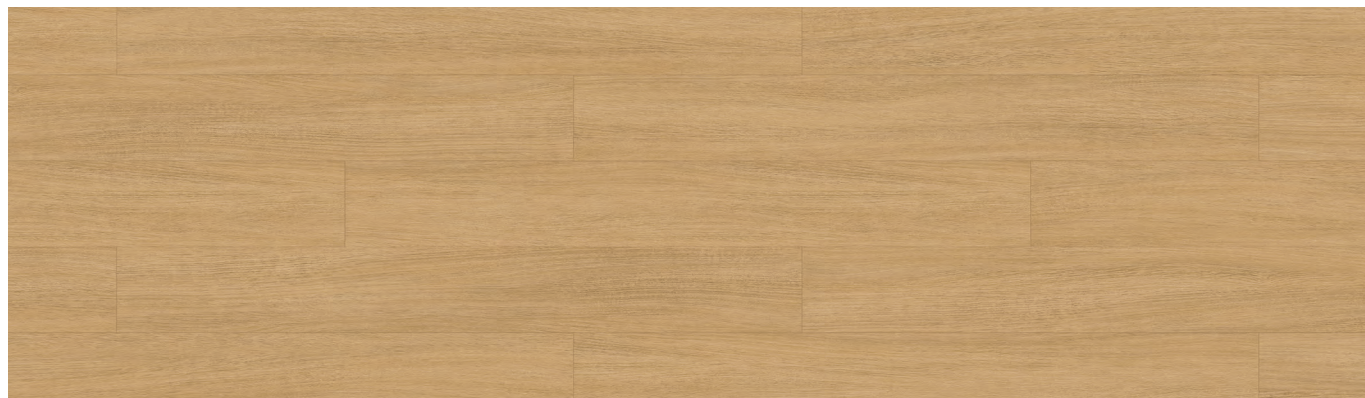

N SGW-4003 Clean Wood



STONE

SIZE 457.2×457.2mm×3.5T

PACKAGE 14pcs/Box (2.93m²)



N SGT-4011 Limestone



N SGT-4012 Ceramic



본 카탈로그에 사용된 이미지는 인쇄 특성상 실제 제품과 차이가 있을 수 있습니다.

SGT-4011

PREMIUM SPEC

ORCHID 3000

국내 최초 5년 품질 보증 고기능 제품,
세련된 디자인으로 고급스러운 상업공간 연출에 최적화된
럭셔리 바닥재 LVT 컬렉션 | ORCHID 3000

PREMIUM
SIGNATURE
WOOD
SQUARE

오키드 3000만의 차별점!

01



내구성과 안전성!

0.3mm 두께의 고강도 디자인 보호 투명층을 적용한 EPT™ Shield 프리미엄 무광 코팅 공법은 상업 공간의 특성을 고려하여 긁힘과 찰힘, 변색과 오염으로부터 보호, 바닥재를 장시간 견고하게 유지시켜 줍니다. 또한 EPT™ Shield 공법 시 사용되는 항균재료는 미국 EPA 인증을 받아 안전성이 입증되었습니다. (※ US EPA : US Environmental Protection Agency)

EPT™ Shield & EMT™ Core 공법

EPT™ Shield

변색과 오염에 강하고 청소 및 유지보수관리에 용이한 고품질이 번식 방지 기능이 더해진 코팅층입니다.



EMT™ Core

맞춤형 다층 구조로 만들어져 더 안정적이고 오래 사용할 수 있습니다.

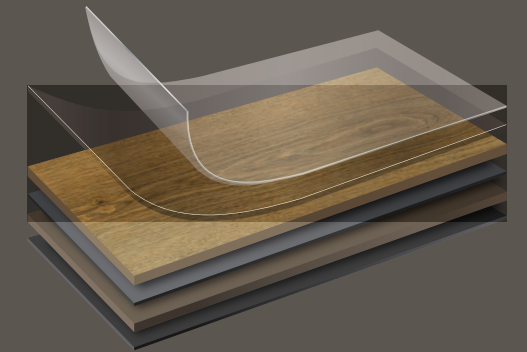

02



바닥재 최초로 적용한
녹수의 러스틱 엣지(Rustic Edge)

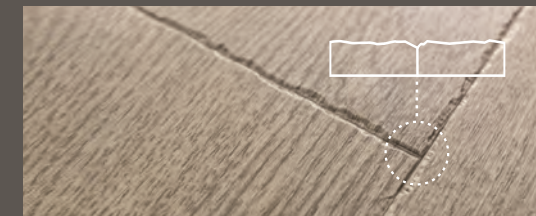

LVT 최초의 빌트-인-그라우트
(Built-In-Grout) 시스템 적용



03



유지관리와 제품력을 약속하는 업계 최초 5년간 Warranty!

업계 최초의 5년 Warranty는 녹수 LVT 제품의 쉬운 유지관리를 넘어 우수한 성능까지 제공하겠다는 녹수의 약속입니다.
※ Warranty(품질보증) 서비스에 대한 자세한 사항은 자사 웹사이트에서 확인하실 수 있습니다.

04

소재의 질감 및 외관을 사실적으로 재현한 디자인



텍스처의 리얼리티를 입체적으로 살린
동조 엠보싱



다양한 소재와 플렉시블 커팅으로 완성하는
나만의 믹스 & 매치 스타일링



최신 트렌드를 반영해 더 다양해진
트렌디한 600각 스톤 디자인



LVT 최초 Big Slab 사이즈 출시로 더 넓고
감각적인 공간 연출 가능

PREMIUM

SIZE 152.4x914.4mmx3T

PACKAGE 24pcs/Box (3.34m²)



러스틱 엣지



바닥재 최초로 적용한
녹수의 러스틱 엣지(Rustic Edge)

국내 최초로 러스틱 엣지(Rustic Edge) 가공을
적용하여 우드의 투박하고 자연스러운 멋과
엔틱함을 더해 디테일한 공간연출이 가능합니다.

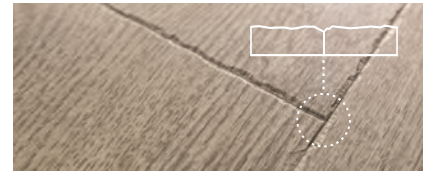

NOW-3051 Brushed Oak

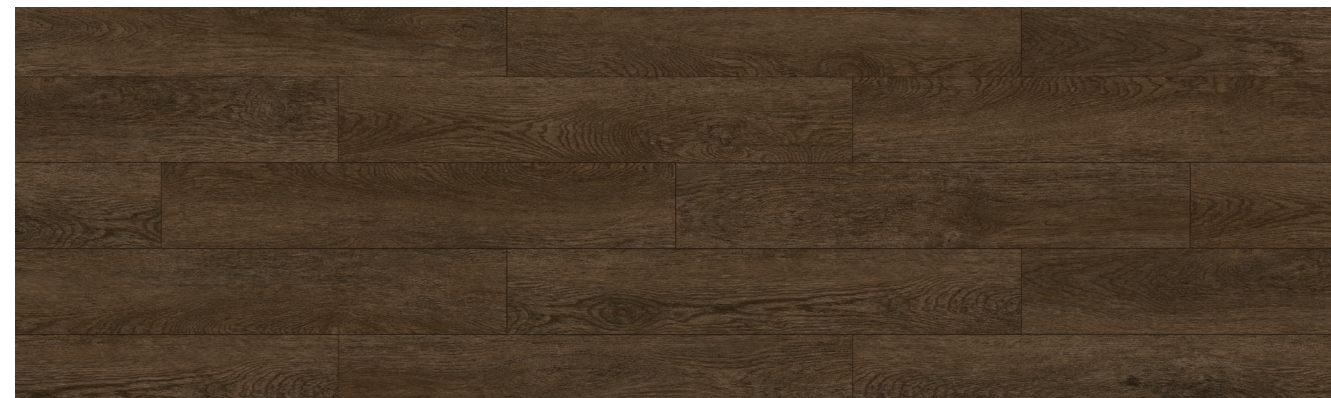

NOW-3052 Brushed Oak



본 카탈로그에 사용된 이미지는 인쇄 특성상 실제 제품과 차이가 있을 수 있습니다. 우드 제품은 리얼리티를 위해 웅이가 있을 수 있습니다.

NOW-3052

PREMIUM

SIZE 609.6×609.6mm×3T
PACKAGE 9pcs/Box (3.34m²)

SIZE 457.2×914.4mm×3T
PACKAGE 8pcs/Box (3.34m²)

 빌트-인-그라우트

LVT 최초의 빌트-인-그라우트 (Built-In-Grout) 시스템 적용

녹수가 LVT 최초로 개발한 빌트-인-그라우트 (Built-In-Grout) 시스템은 시공 시 자연스러운 그라우트 선(줄눈)이 나타나 석재 및 세라믹 타일의 자연스러운 우아함이 살아납니다.

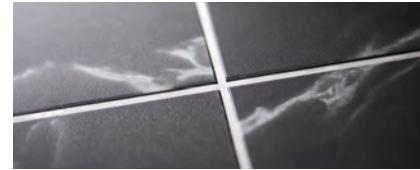

N NOT-3071 Natural Stone 609.6×609.6mm 



N NOT-3072 Natural Stone 609.6×609.6mm 



N NOT-3073 Natural Stone 457.2×914.4mm 



본 카탈로그에 사용된 이미지는 인쇄 특성상 실제 제품과 차이가 있을 수 있습니다.

NOT-3071

PREMIUM

SIZE 457.2x457.2mmx3T

PACKAGE 16pcs/Box (3.34m²)



입체 동조 엠보싱



NOT-31001 Natural Pebbles

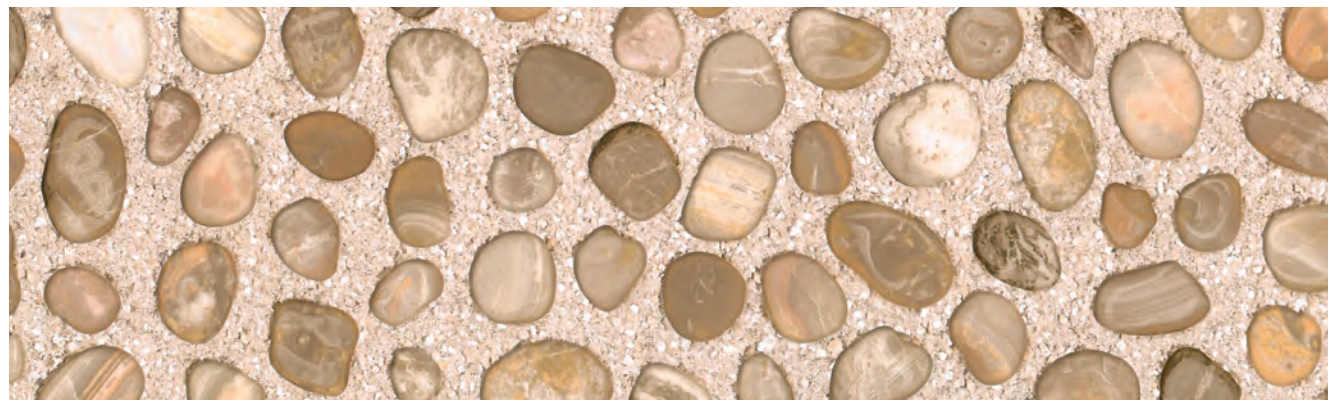

NOT-31002 Natural Pebbles



NOT-31003 Natural Pebbles



본 카탈로그에 사용된 이미지는 인쇄 특성상 실제 제품과 차이가 있을 수 있습니다.

NOT-31002

SIGNATURE

SIZE 914.4×914.4mm×3T

PACKAGE 6pcs/Box (5.02m²)



N NOT-3993 Barro Terrazzo



NOT-3991 Barro Terrazzo



본 카탈로그에 사용된 이미지는 인쇄 특성상 실제 제품과 차이가 있을 수 있습니다.

NOT-3991

SIGNATURE

SIZE 914.4x914.4mmx3T

PACKAGE 6pcs/Box (5.02m²)



N NOT-3994 Scratched Concrete



N NOT-3995 Scratched Concrete



본 카탈로그에 사용된 이미지는 인쇄 특성상 실제 제품과 차이가 있을 수 있습니다.

NOT-3994

SIGNATURE

SIZE 457.2x914.4mmx3T
PACKAGE 8pcs/Box (3.34m²)



N NOT-3493 Pulpis Marble



N NOT-3494 Pulpis Marble



본 카탈로그에 사용된 이미지는 인쇄 특성상 실제 제품과 차이가 있을 수 있습니다.

NOT-3493

SIGNATURE

SIZE 457.2x914.4mmx3T

PACKAGE 8pcs/Box (3.34m²)



N NOT-3495 Italian Terrazzo

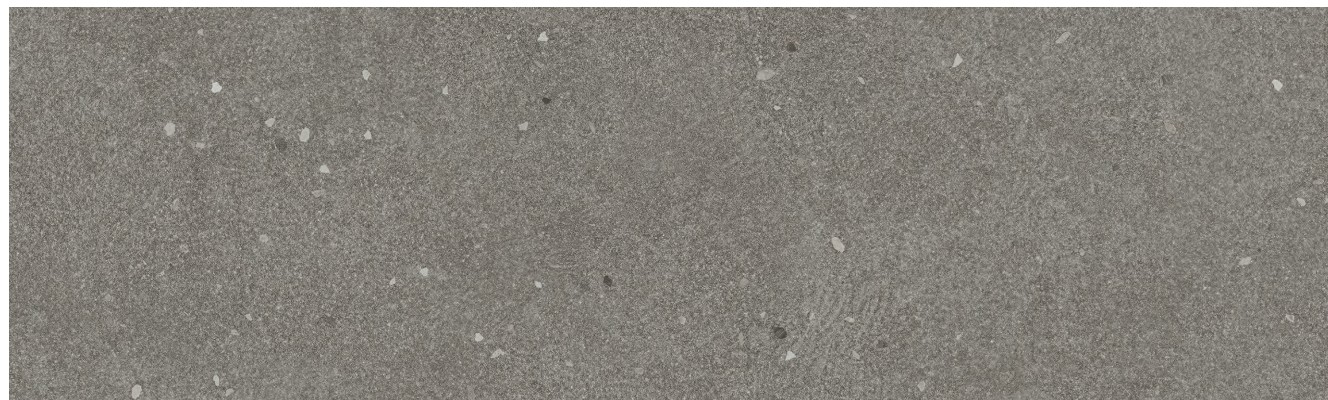

NOT-3491 Italian Terrazzo

본 카탈로그에 사용된 이미지는 인쇄 특성상 실제 제품과 차이가 있을 수 있습니다.

NOT-3495

WOOD

SIZE 457.2×457.2mm×3T
PACKAGE 15pcs/Box (3.14m²)

SIZE 152.4×914.4mm×3T
PACKAGE 24pcs/Box (3.34m²)



N NOW-3061 European Oak Parquet

457.2×457.2mm



N NOW-3062 European Oak

152.4×914.4mm



본 카탈로그에 사용된 이미지는 인쇄 특성상 실제 제품과 차이가 있을 수 있습니다. 우드 제품은 리얼리티를 위해 웅이가 있을 수 있습니다.

NOW-3061
NOW-3062

WOOD

SIZE 186x940mmx3T

PACKAGE 18pcs/Box (3.15m²)

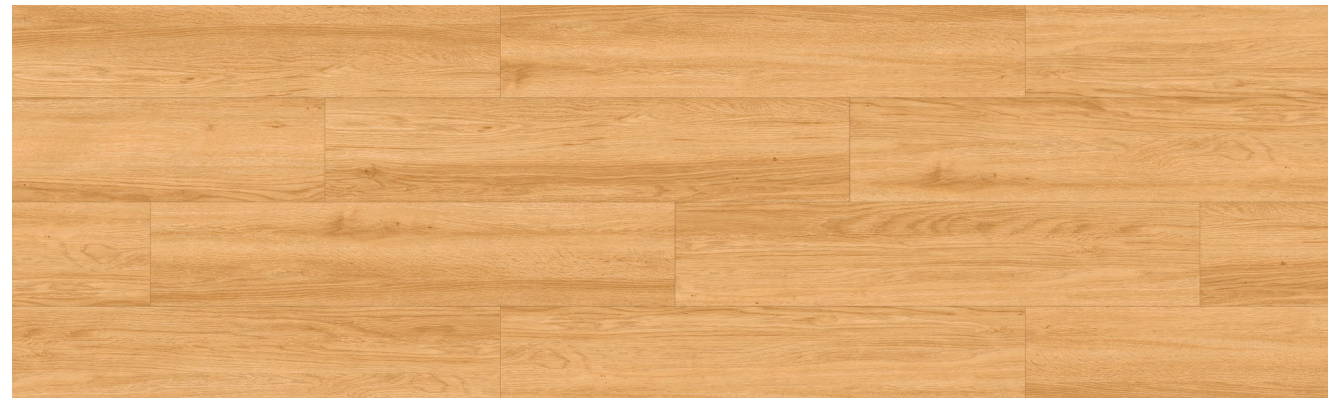

NOW-3003 Oak



NOW-3004 Walnut



N NOW-3064 Washed Oak



NOW-3063

본 카탈로그에 사용된 이미지는 인쇄 특성상 실제 제품과 차이가 있을 수 있습니다. 우드 제품은 리얼리티를 위해 웅이가 있을 수 있습니다.

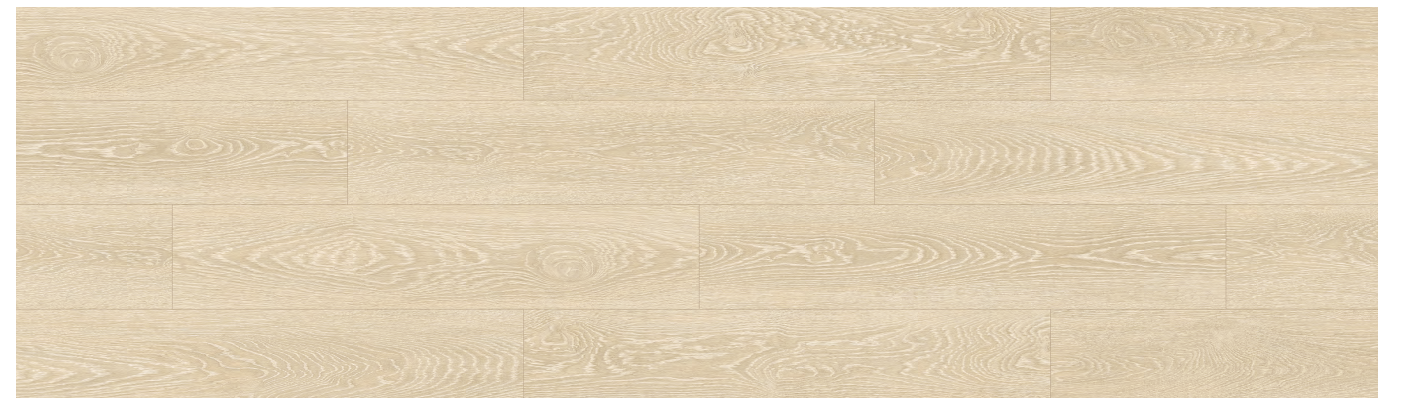

N NOW-3063 Washed Oak

WOOD

SIZE 180×1200mm×3T

PACKAGE 15pcs/Box (3.24m²)



N NOW-3065 Australian Wood



N NOW-3066 Australian Wood



본 카탈로그에 사용된 이미지는 인쇄 특성상 실제 제품과 차이가 있을 수 있습니다. 우드 제품은 리얼리티를 위해 웅이가 있을 수 있습니다.

NOW-3065

SQUARE

SIZE 600x600mmx3T

PACKAGE 9pcs/Box (3.24m²)

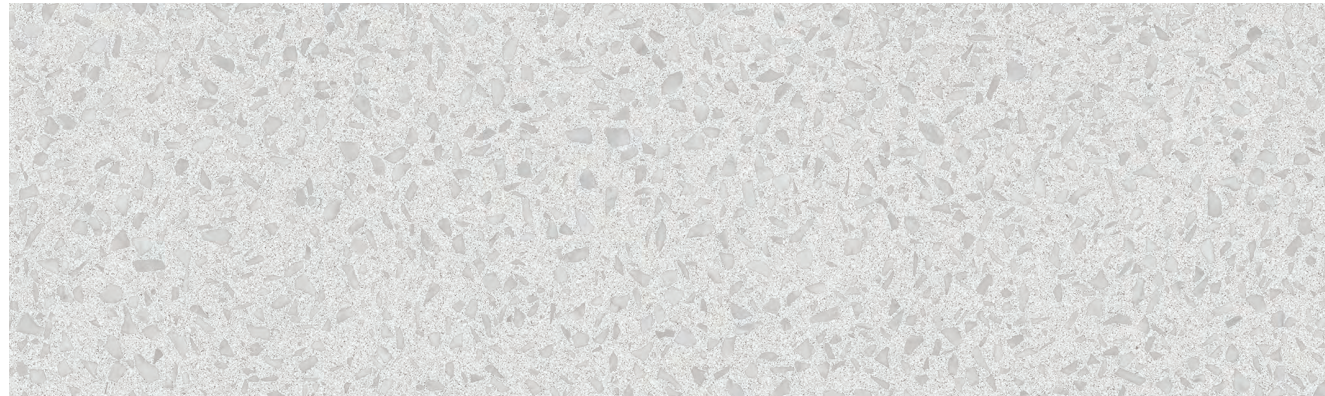

NOT-3634 Terrazzo



NOT-3629 Terrazzo



NOT-3630 Terrazzo



NOT-3631

본 카탈로그에 사용된 이미지는 인쇄 특성상 실제 제품과 차이가 있을 수 있습니다.

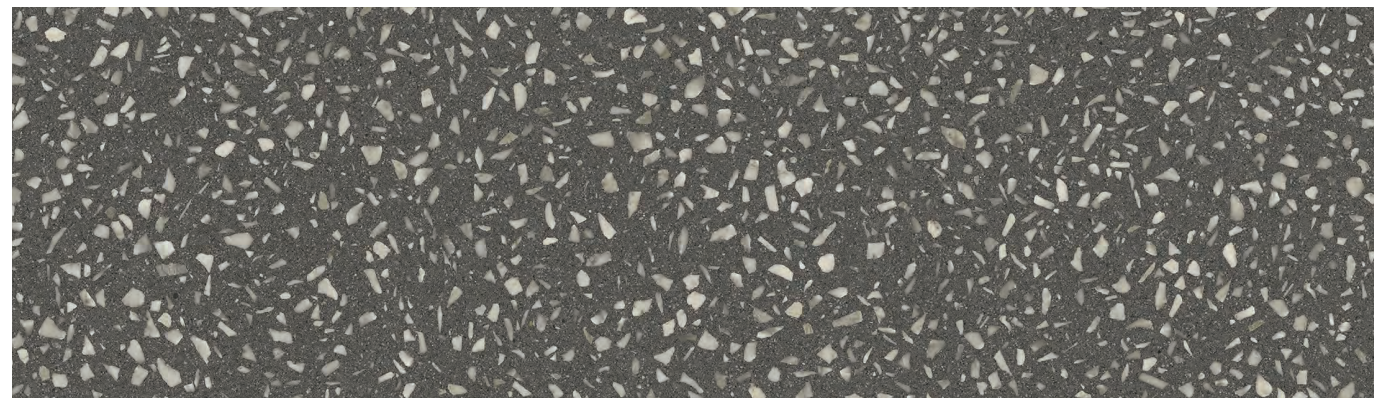

NOT-3631 Terrazzo

SQUARE

SIZE 600x600mmx3T

PACKAGE 9pcs/Box (3.24m²)



N NOT-3638 Limestone



N NOT-3639 Limestone



본 카탈로그에 사용된 이미지는 인쇄 특성상 실제 제품과 차이가 있을 수 있습니다.

NOT-3639

SQUARE

SIZE 600x600mmx3T

PACKAGE 9pcs/Box (3.24m²)



N NOT-3635 Marble Stone

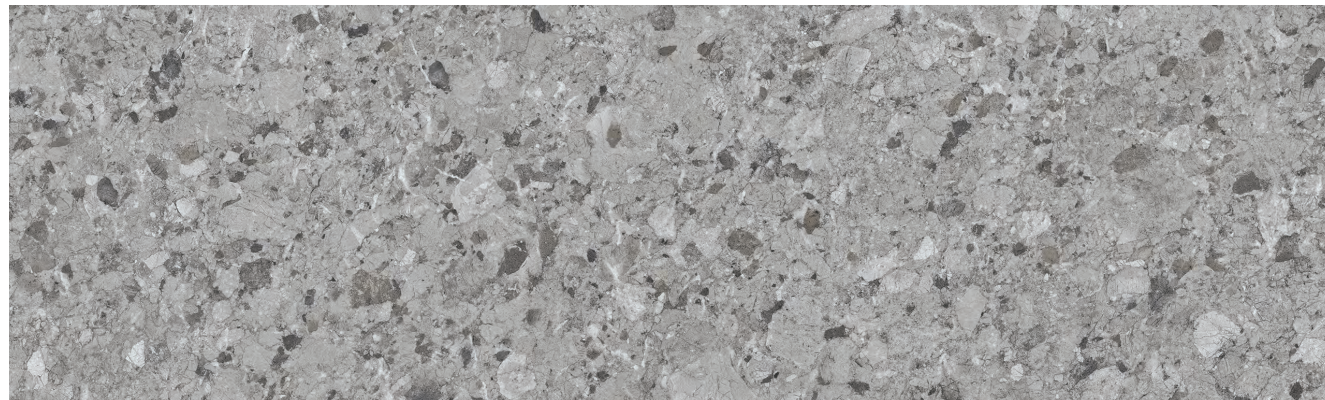

N NOT-3636 Marble Stone



N NOT-3637 Marble Stone



본 카탈로그에 사용된 이미지는 인쇄 특성상 실제 제품과 차이가 있을 수 있습니다.

NOT-3635

SQUARE

SIZE 600x600mmx3T

PACKAGE 9pcs/Box (3.24m²)



N NOT-3640 Sand Concrete

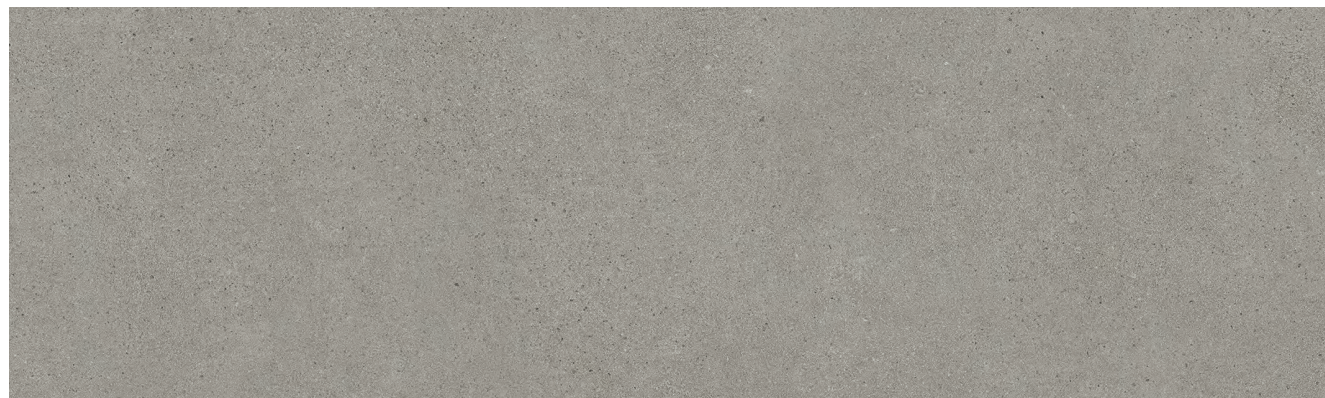

N NOT-3641 Sand Concrete

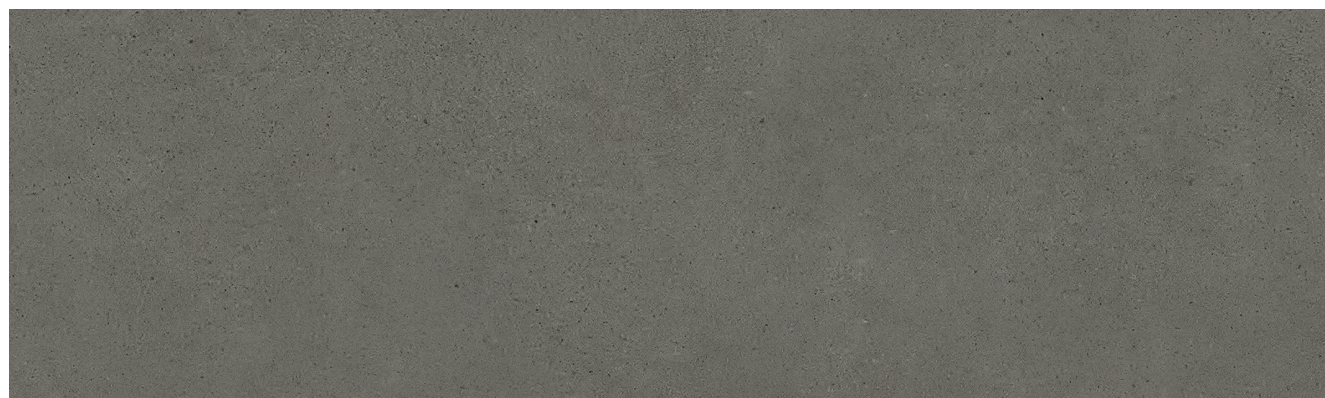

N NOT-3642 Sand Concrete



본 카탈로그에 사용된 이미지는 인쇄 특성상 실제 제품과 차이가 있을 수 있습니다.

SQUARE

SIZE 600x600mmx3T

PACKAGE 9pcs/Box (3.24m²)

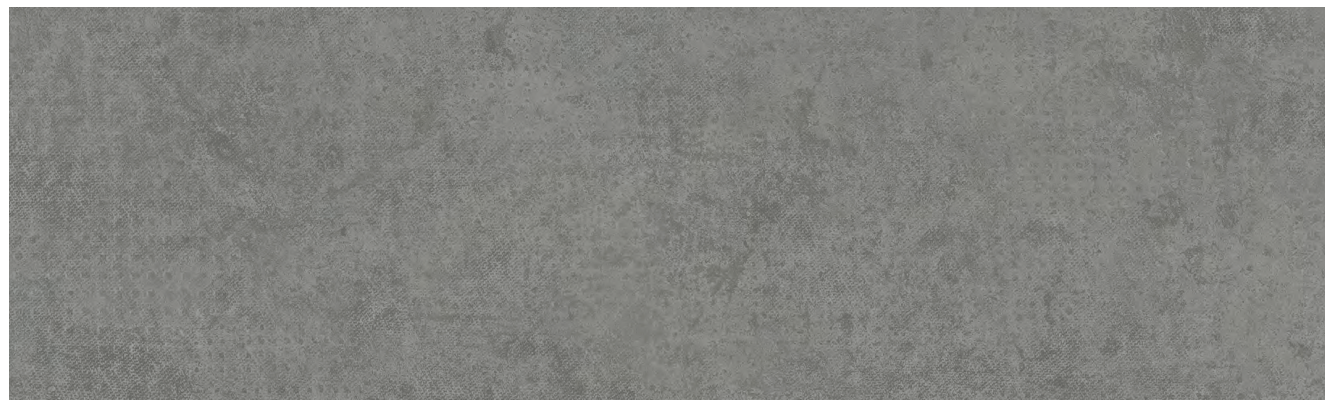

N NOT-3643 Textured Concrete



N NOT-3644 Textured Concrete



본 카탈로그에 사용된 이미지는 인쇄 특성상 실제 제품과 차이가 있을 수 있습니다.

SQUARE

SIZE 457.2x457.2mmx3T

PACKAGE 15pcs/Box (3.14m²)

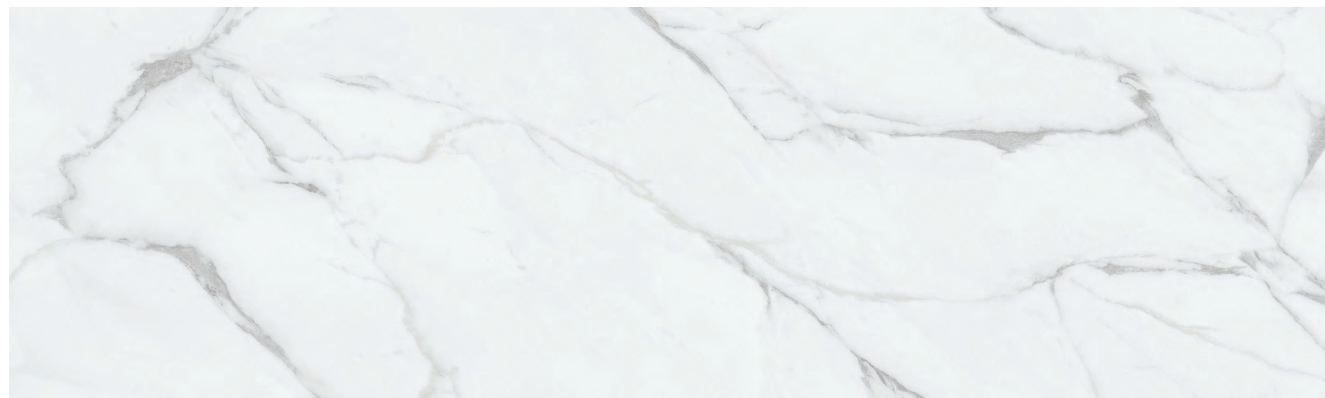

N NOT-3036 Bianco



N NOT-3038 Himalayan Marble



NOT-3030 Himalayan Marble



본 카탈로그에 사용된 이미지는 인쇄 특성상 실제 제품과 차이가 있을 수 있습니다.

NOT-3030

SQUARE

SIZE 457.2x457.2mmx3T

PACKAGE 15pcs/Box (3.14m²)



N NOT-3037 Aria Stone



NOT-3034 Barco Stone



NOT-3035 Barco Stone



본 카탈로그에 사용된 이미지는 인쇄 특성상 실제 제품과 차이가 있을 수 있습니다.

NOT-3037

SQUARE

SIZE 457.2x457.2mmx3T

PACKAGE 15pcs/Box (3.14m²)



NOT-3021 Micro Terrazzo



NOT-3022 Micro Terrazzo

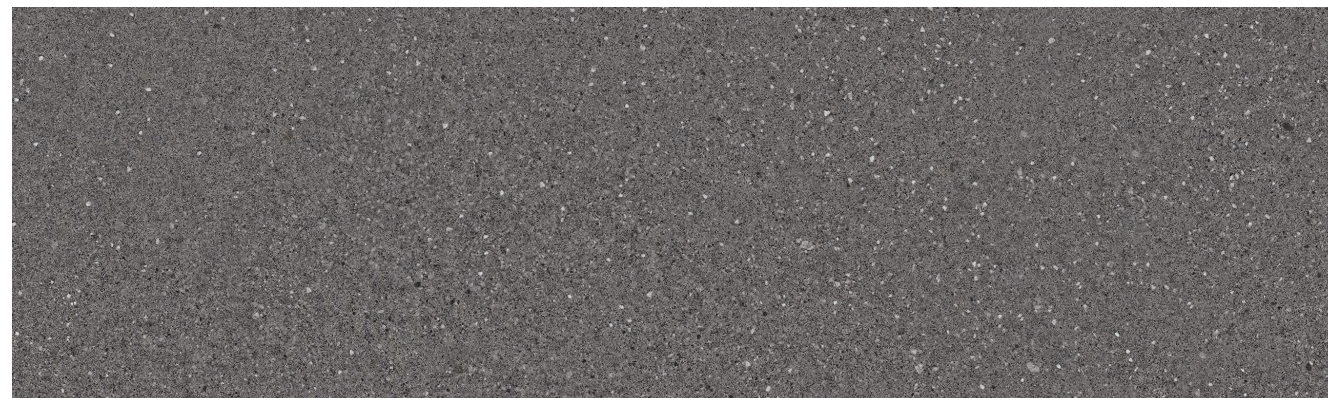

NOT-3023 Micro Terrazzo



본 카탈로그에 사용된 이미지는 인쇄 특성상 실제 제품과 차이가 있을 수 있습니다.



NOT-3028 Smoke Concrete



NOT-3027 Smoke Concrete

SQUARE

SIZE 457.2x457.2mmx3T

PACKAGE 15pcs/Box (3.14m²)

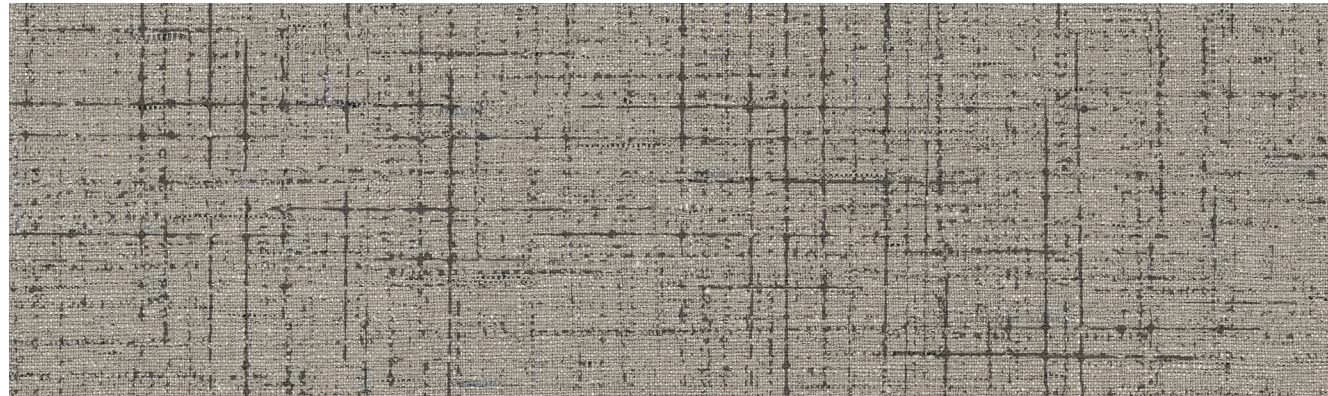

N NOT-3040 Line Fabric



N NOT-3039 Organic Fabric



N NOT-3041 Organic Fabric



본 카탈로그에 사용된 이미지는 인쇄 특성상 실제 제품과 차이가 있을 수 있습니다.

NOT-3040
NOT-3039

ECOHOME 2000

온돌난방 환경에 최적화된 견고하고 안전한 바닥재,
주거공간을 아늑하고 자연스럽게 연출할 수 있는
럭셔리 바닥재 LVT 컬렉션 | ECOHOME 2000

WOOD
STONE

에코홈 2000만의 차별점!

01



온돌난방 환경에 가장 적합한 바닥재

EMT™ Core 다층공법을 바탕으로 설계된 '에코홈'은 치수안정보강층(Fiberglass stabilization layer)을 적용하여 열에 의한 치수 안정성이 탁월하며 견고합니다.

또한 EPT™ Shield 공법 시 사용되는 항균재료는 미국 EPA 인증을 받아 안전성이 입증되었습니다.

(※ US EPA : US Environmental Protection Agency)

EPT™ Shield & EMT™ Core 공법

EPT™ Shield

변색과 오염에 강하고 유지보수관리에 용이한
곰팡이 번식 방지 기능이 더해진 코팅층입니다.



EMT™ Core

온도 변화에 특화된 맞춤형 다층 구조로 만들어져
더 안정적이고 오래 사용할 수 있습니다.



치수안정보강층

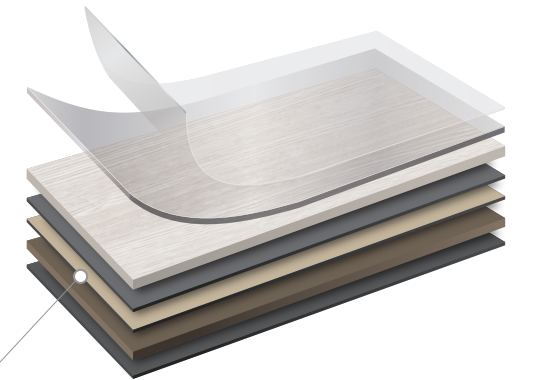

02

고객의 취향에 맞게 선택의 폭이 넓어진 디자인을 제안합니다.



웅이 무늬가 적은 깔끔한 디자인

깔끔한 디자인을 선호하는 국내 소비자들의 취향에 맞게 웅이 무늬가 적은 우드 디자인을 추가했습니다.



다양해진 600각 스톤

유럽에서 각광받는 스톤 디자인을 국내 감각에 맞게 재해석하여
더 다양한 600각 스톤으로 구성함으로써 개성 넘치는 공간을 연출할 수 있습니다.

WOOD

SIZE 180x920mmx3T
PACKAGE 19pcs/Box (3.15m²)



N NEH-2014 Washed Oak

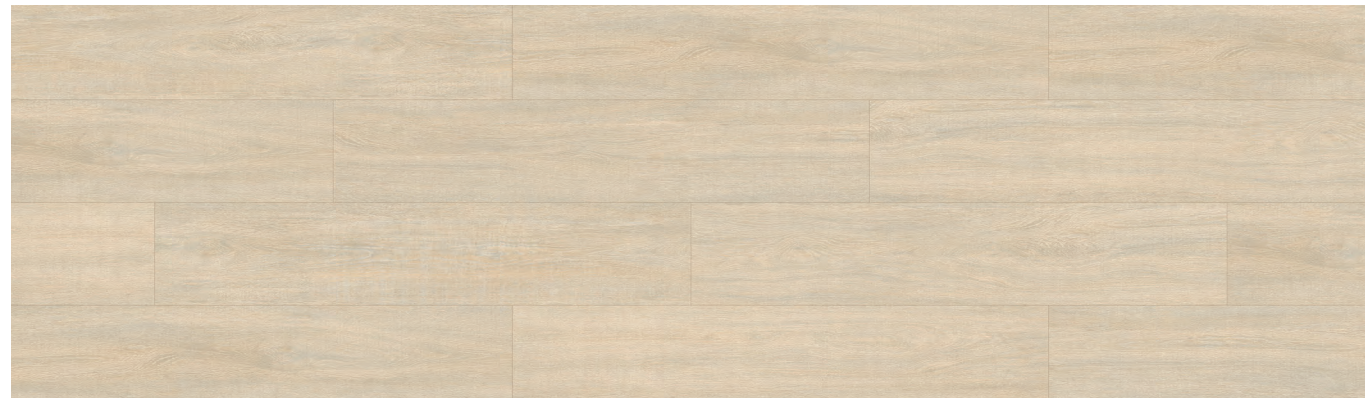

NEH-2006 Santana Wood

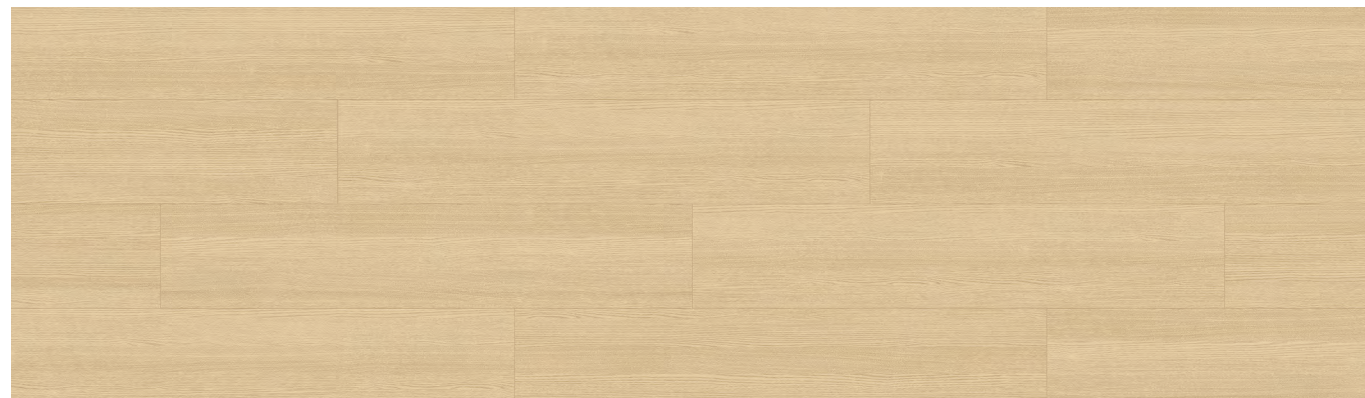

N NEH-2015 Stripe Wood



본 카탈로그에 사용된 이미지는 인쇄 특성상 실제 제품과 차이가 있을 수 있습니다. 우드 제품은 리얼리티를 위해 웅이가 있을 수 있습니다.

NEH-2014

WOOD

SIZE 180x920mmx3T
PACKAGE 19pcs/Box (3.15m²)



NEH-2008 Oak

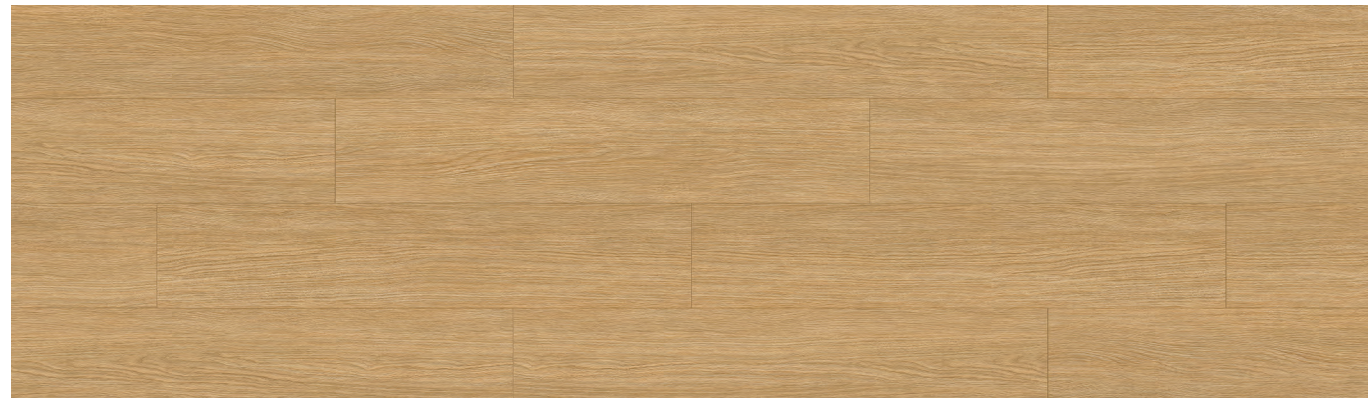

N NEH-2016 Clean Oak



NEH-2011 Oak



본 카탈로그에 사용된 이미지는 인쇄 특성상 실제 제품과 차이가 있을 수 있습니다. 우드 제품은 리얼리티를 위해 용이가 있을 수 있습니다.

NEH-2016

WOOD

SIZE 180x920mmx3T
PACKAGE 19pcs/Box (3.15m²)



NEH-2005 Oak



N NEH-2017 Washed Oak



N NEH-2018 Clean Oak



NEH-2004

본 카탈로그에 사용된 이미지는 인쇄 특성상 실제 제품과 차이가 있을 수 있습니다. 우드 제품은 리얼리티를 위해 웅이가 있을 수 있습니다.



NEH-2004 Stripe Wood

STONE

SIZE 600×600mm×3T

PACKAGE 9pcs/Box (3.24m²)



N NEH-2618 Limestone



N NEH-2619 Limestone



본 카탈로그에 사용된 이미지는 인쇄 특성상 실제 제품과 차이가 있을 수 있습니다.

NEH-2619

STONE

SIZE 600×600mm×3T
PACKAGE 9pcs/Box (3.24m²)



NEH-2613 Urban Concrete



NEH-2614 Urban Concrete



NEH-2616 Natural Stone



NEH-2617

본 카탈로그에 사용된 이미지는 인쇄 특성상 실제 제품과 차이가 있을 수 있습니다.



NEH-2617 Natural Stone

PRIME 1500

사무실과 고급 주거공간, 모던한 디자인부터 뉴트로까지
 폭 넓은 연출 스펙트럼을 자랑하는
 럭셔리 바닥재 LVT 컬렉션 | PRIME 1500

WOOD
 SQUARE

프라임 1500만의 차별점!

01



차원이 달라진 품질

50% 더 두꺼워진 디자인 보호층으로 더 오랜 시간 마모없이 사용 가능합니다.

02



견고성과 안정성

녹수의 EPT™ Shield 프리미엄 무광 코팅 공법과 EPT™ Core 다층구조 공법이 적용되어 치수가 안정되어 있고 견고합니다.
 또한 EPT™ Shield 공법 시 사용되는 항균재료는 미국 EPA 인증을 받아 안전성이 입증되었습니다.
 (※ US EPA : US Environmental Protection Agency)

EPT™ Shield & EMT™ Core 공법

EPT™ Shield

변색과 오염에 강하고 청소와 유지보수관리에 용이하며, 곰팡이 번식 방지 기능이 더해진 코팅층입니다.



EMT™ Core

맞춤형 다층 구조로 만들어져 더 안정적이고 오래 사용할 수 있습니다.

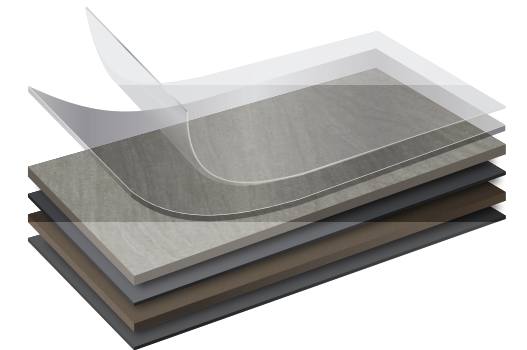

03

해외 베스트 디자인과 다색감이 매력적인 우드 디자인을 만나보실 수 있습니다.



트렌드를 앞서가는 글로벌 감각

녹수의 유럽과 미주 고객들이 선정한 베스트 컬렉션을 엄선하여 개인공간에 글로벌 감각을 더할 수 있도록 구성했습니다.



다색감을 가미해 재해석한 우드 디자인

일반 우드 디자인보다 패턴의 대비가 우수해 시공 시 다양한 색감이 돋보이는 우드 디자인을 적용하여 드라마틱한 공간연출이 가능합니다.

※ Bio Circular Balanced PVC 미적용 제품

WOOD

SIZE 184×950mm×3T

PACKAGE 19pcs/Box (3.32m²)



NPW-1201 Clean Oak



NPW-6141 Washy Oak



NPW-1003 Classic Oak



본 카탈로그에 사용된 이미지는 인쇄 특성상 실제 제품과 차이가 있을 수 있습니다. 우드 제품은 리얼리티를 위해 웅이가 있을 수 있습니다.

NPW-1201

WOOD

SIZE 184×950mm×3T

PACKAGE 19pcs/Box (3.32m²)



NPW-6121 Elegant Oak



NPW-0839 Classic Oak



NPW-1004 Oak



본 카탈로그에 사용된 이미지는 인쇄 특성상 실제 제품과 차이가 있을 수 있습니다. 우드 제품은 리얼리티를 위해 용이가 있을 수 있습니다.

NPW-0839

WOOD

SIZE 184x950mmx3T

PACKAGE 19pcs/Box (3.32m²)



NPW-6122 Elegant Oak



NPW-1007 Washy Oak



NPW-0845 European Oak

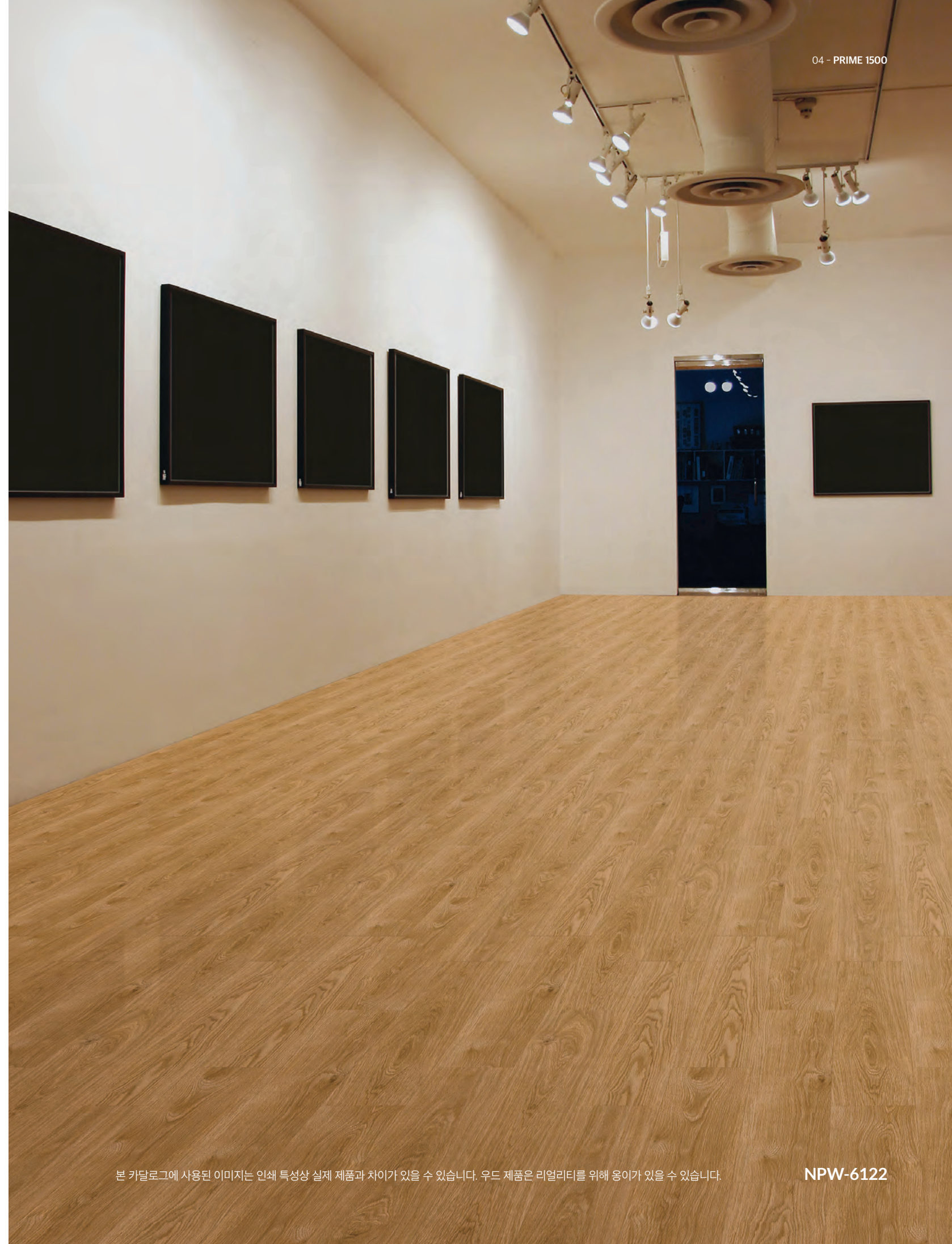

본 카탈로그에 사용된 이미지는 인쇄 특성상 실제 제품과 차이가 있을 수 있습니다. 우드 제품은 리얼리티를 위해 옹이가 있을 수 있습니다.

NPW-6122

SQUARE

SIZE 457.2×457.2mm×3T

PACKAGE 16pcs/Box (3.34m²)



패턴 특성에 따라 교차시공을 권장합니다.



NPT-1010 Marble



NPT-0611 Marble



NPT-0612 Marble



본 카탈로그에 사용된 이미지는 인쇄 특성상 실제 제품과 차이가 있을 수 있습니다.

NPT-1010

SQUARE

SIZE 457.2×457.2mm×3T

PACKAGE 16pcs/Box (3.34m²)



NPT-1013 Concrete



NPT-0281 Concrete

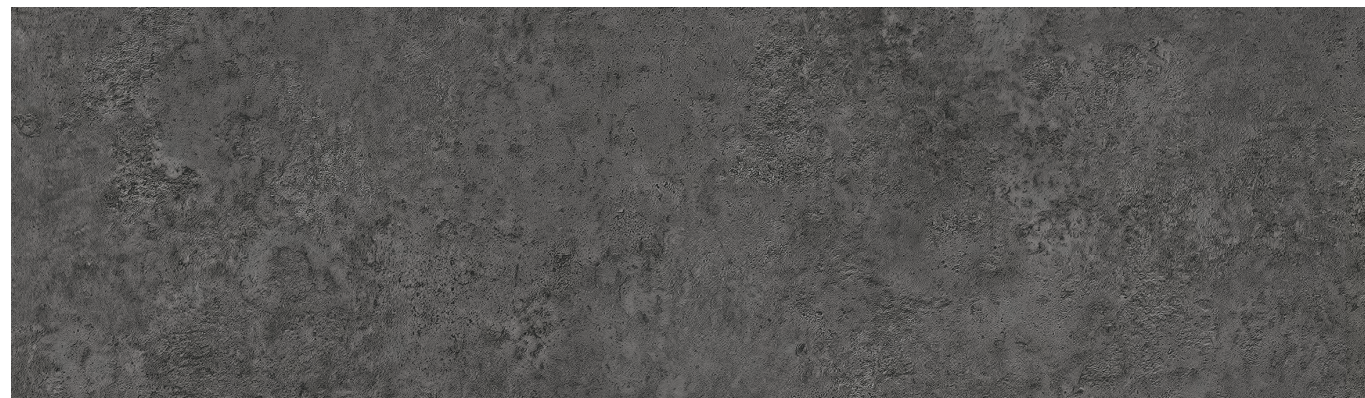

NPT-0282 Concrete

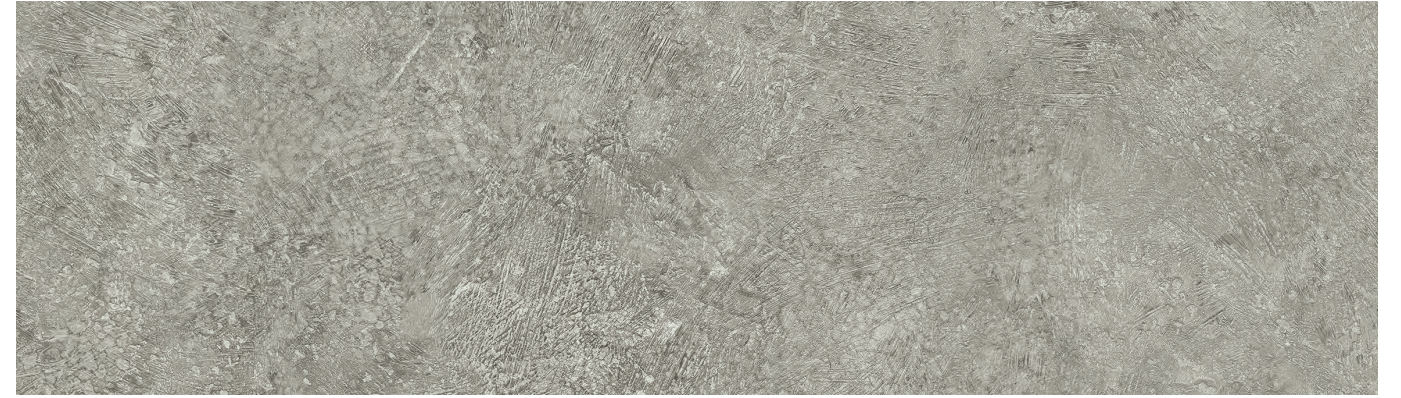

NPT-0614 Concrete

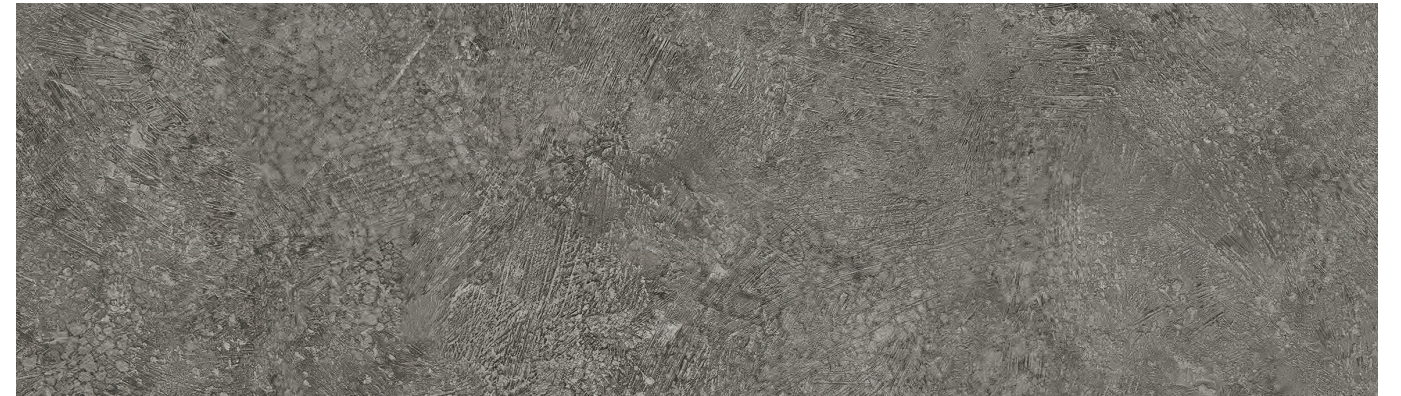

NPT-0613 Concrete



NPT-0627 Stone

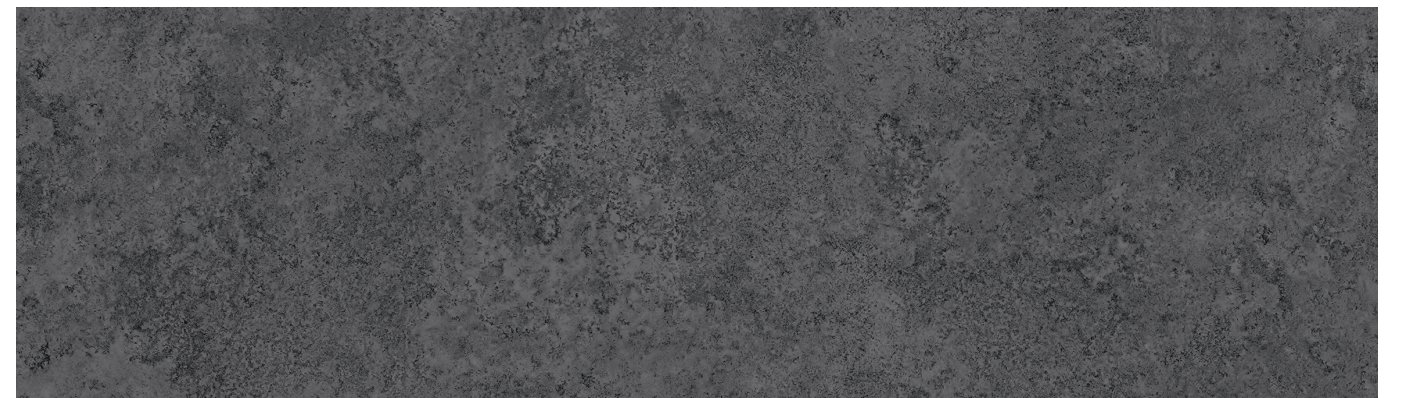

NPT-0628 Stone

SQUARE

SIZE 457.2×457.2mm×3T

PACKAGE 16pcs/Box (3.34m²)



패턴 특성에 따라 교차시공을 권장합니다.



NPT-0821 Carpet



NPT-0824 Carpet



본 카탈로그에 사용된 이미지는 인쇄 특성상 실제 제품과 차이가 있을 수 있습니다.

NPT-0821

SQUARE

SIZE 600×600mm×3T

PACKAGE 9pcs/Box (3.24m²)



NPT-1631 Natural Stone



NPT-1632 Natural Stone



본 카탈로그에 사용된 이미지는 인쇄 특성상 실제 제품과 차이가 있을 수 있습니다.

NPT-1632

SQUARE

SIZE 600×600mm×3T

PACKAGE 9pcs/Box (3.24m²)



NPT-1627 Concrete

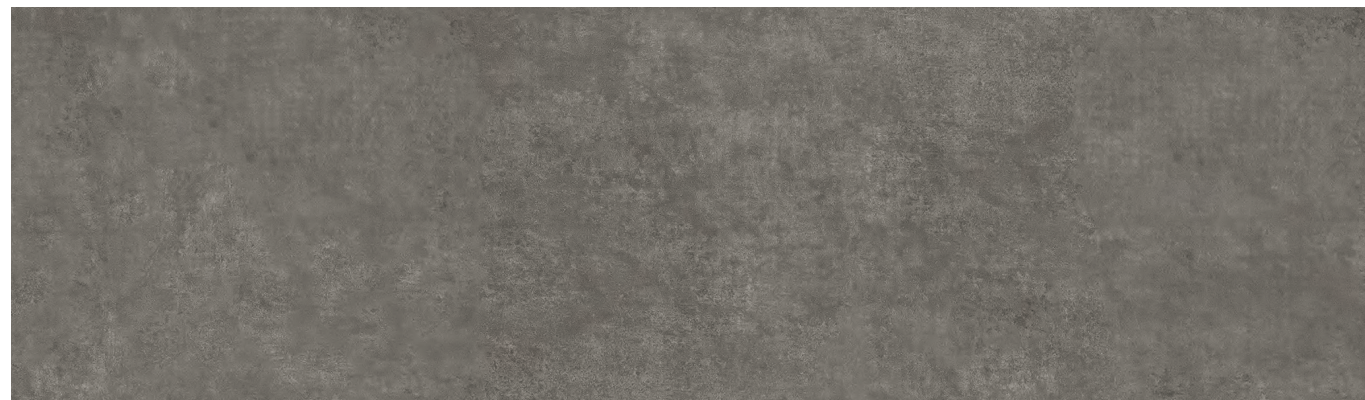

NPT-1628 Concrete



NPT-1625 Sandstone



NPT-1630

본 카탈로그에 사용된 이미지는 인쇄 특성상 실제 제품과 차이가 있을 수 있습니다.



NPT-1630 Sandstone

ACOUSTIC SETAGRIP

WOOD

SIZE 152.4x1219.2mmx3.5T
PACKAGE 16pcs/Box (2.97m²)



N SGW-4001 Clean Wood



N SGW-4002 Clean Wood



N SGW-4003 Clean Wood

STONE

SIZE 457.2x457.2mmx3.5T
PACKAGE 14pcs/Box (2.93m²)

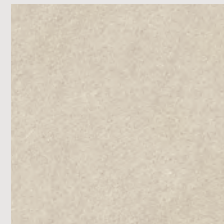

N SGT-4011 Limestone

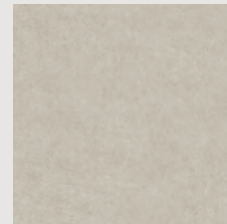

N SGT-4012 Ceramic

부분 견본이니 반드시 인덱스 및 원장 샘플을 확인하세요.

ORCHID 3000

PREMIUM SPEC

PREMIUM

SIZE 152.4x914.4mmx3T
PACKAGE 24pcs/Box (3.34m²)

러스틱 엣지



N NOW-3051 Brushed Oak



N NOW-3052 Brushed Oak

SIZE 609.6x609.6mmx3T
PACKAGE 9pcs/Box (3.34m²)

빌트-인-그라우트



N NOT-3071 Natural Stone



N NOT-3072 Natural Stone

SIZE 457.2x914.4mmx3T
PACKAGE 8pcs/Box (3.34m²)

빌트-인-그라우트

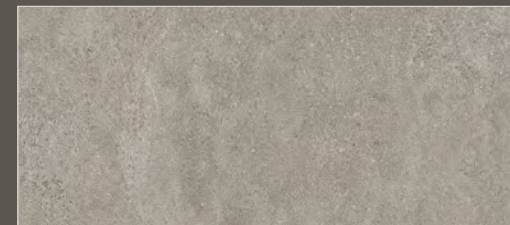

N NOT-3073 Natural Stone

SIZE 457.2x457.2mmx3T
PACKAGE 16pcs/Box (3.34m²)

입체 동조 엠보싱

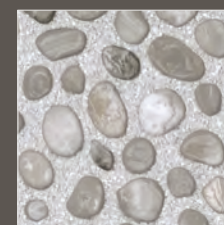

N NOT-31001 Natural Pebbles

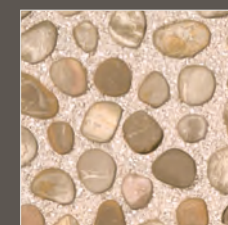

N NOT-31002 Natural Pebbles



N NOT-31003 Natural Pebbles

부분 견본이니 반드시 인덱스 및 원장 샘플을 확인하세요.

WOOD

SQUARE

SIZE 180x1200mmx3T
PACKAGE 15pcs/Box (3.24m²)



N NOW-3065 Australian Wood



N NOW-3066 Australian Wood

SIZE 600x600mmx3T
PACKAGE 9pcs/Box (3.24m²)

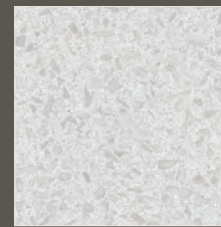

NOT-3634
Terrazzo

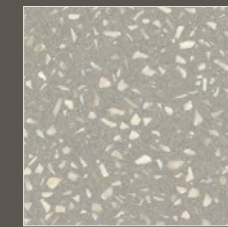

NOT-3629
Terrazzo

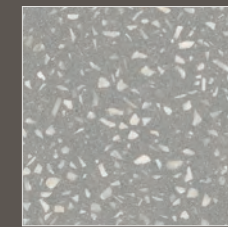

NOT-3630
Terrazzo

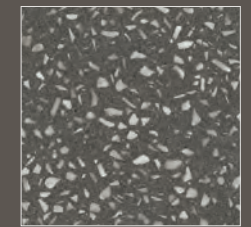

NOT-3631
Terrazzo



N NOT-3638
Limestone



N NOT-3639
Limestone



N NOT-3643
Textured Concrete



N NOT-3644
Textured Concrete

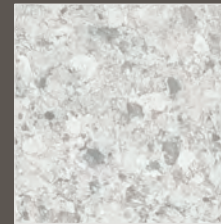

N NOT-3635
Marble Stone

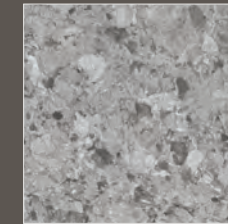

N NOT-3636
Marble Stone



N NOT-3637
Marble Stone



N NOT-3640
Sand Concrete



N NOT-3641
Sand Concrete



N NOT-3642
Sand Concrete

SIGNATURE

WOOD

SIZE 914.4x914.4mmx3T
PACKAGE 6pcs/Box (5.02m²)

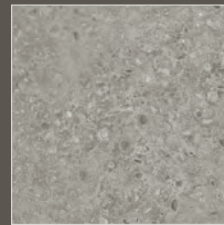

N NOT-3993
Barro Terrazzo

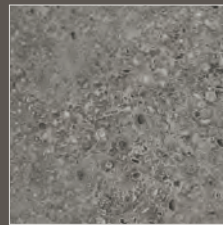

NOT-3991
Barro Terrazzo



N NOT-3994
Scratched Concrete



N NOT-3995
Scratched Concrete

SIZE 457.2x914.4mmx3T
PACKAGE 8pcs/Box (3.34m²)



N NOT-3493
Pulpis Marble



N NOT-3494
Pulpis Marble



N NOT-3495
Italian Terrazzo



NOT-3491
Italian Terrazzo

SIZE 457.2x457.2mmx3T
PACKAGE 15pcs/Box (3.14m²)



N NOW-3061 European Oak Parquet

SIZE 152.4x914.4mmx3T
PACKAGE 24pcs/Box (3.34m²)

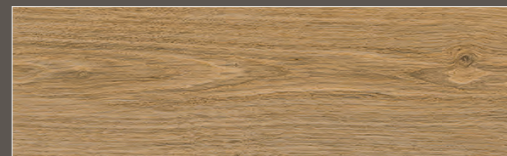

N NOW-3062 European Oak

SIZE 186x940mmx3T
PACKAGE 18pcs/Box (3.15m²)

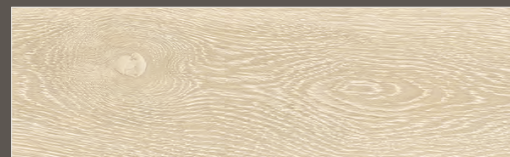

N NOW-3063 Washed Oak

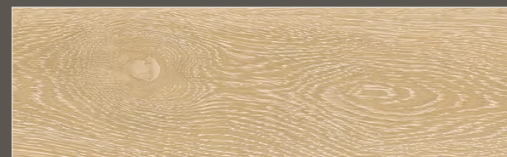

N NOW-3064 Washed Oak



NOW-3003 Oak

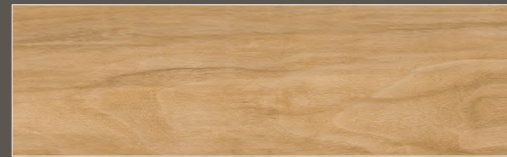

NOW-3004 Walnut

부분 견본이니 반드시 인덱스 및 원장 샘플을 확인하세요.

부분 견본이니 반드시 인덱스 및 원장 샘플을 확인하세요.

ECOHOME 2000

SIZE 180×920mm×3T
PACKAGE 19pcs/Box (3.15m²)



N NEH-2014 Washed Oak



NEH-2006 Santana Wood



N NEH-2015 Stripe Wood



NEH-2008 Oak

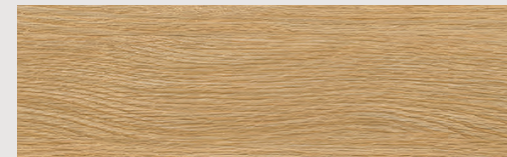

N NEH-2016 Clean Oak



NEH-2011 Oak



NEH-2004 Stripe Wood

SIZE 600×600mm×3T
PACKAGE 9pcs/Box (3.24m²)



NEH-2005 Oak

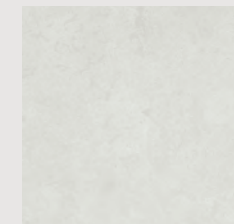

NEH-2613 Urban Concrete

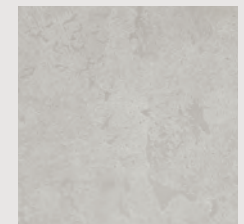

NEH-2614 Urban Concrete

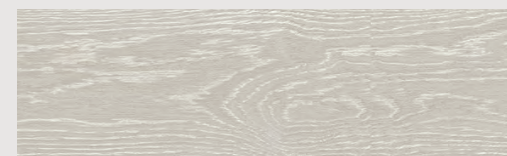

N NEH-2017 Washed Oak



NEH-2616 Natural Stone



NEH-2617 Natural Stone



N NEH-2018 Clean Oak



N NEH-2618 Limestone



N NEH-2619 Limestone

부분 견본이니 반드시 인덱스 및 원장 샘플을 확인하세요.

SIZE 457.2×457.2mm×3T
PACKAGE 15pcs/Box (3.14m²)

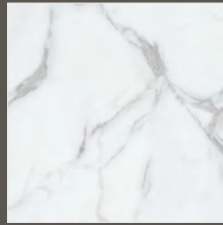

N NOT-3036 Bianco

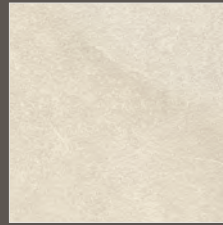

N NOT-3037 Aria Stone

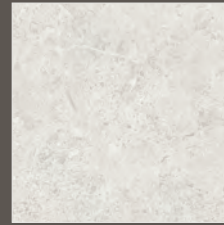

N NOT-3038 Himalayan Marble



NOT-3030 Himalayan Marble



NOT-3034 Barco Stone



NOT-3035 Barco Stone



NOT-3028 Smoke Concrete

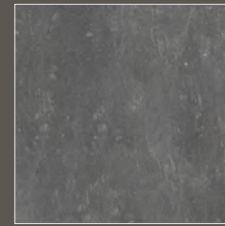

NOT-3027 Smoke Concrete

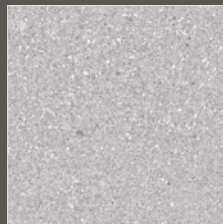

NOT-3021 Micro Terrazzo

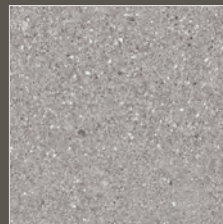

NOT-3022 Micro Terrazzo

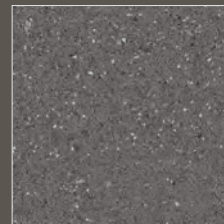

NOT-3023 Micro Terrazzo

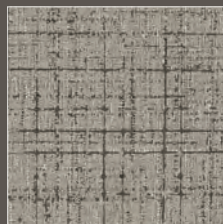

N NOT-3040 Line Fabric



N NOT-3039 Organic Fabric



N NOT-3041 Organic Fabric

부분 견본이니 반드시 인덱스 및 원장 샘플을 확인하세요.

PRIME 1500

WOOD

SIZE 184×950mm×3T
PACKAGE 19pcs/Box (3.32m²)



NPW-1201 Clean Oak



NPW-6141 Washy Oak



NPW-1003 Classic Oak



NPW-6121 Elegant Oak



NPW-0839 Classic Oak



NPW-6122 Elegant Oak

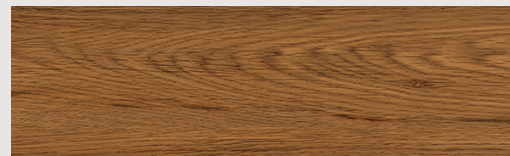

NPW-1004 Oak



NPW-1007 Washy Oak



NPW-0845 European Oak

SQUARE

SIZE 457.2×457.2mm×3T
PACKAGE 16pcs/Box (3.34m²)

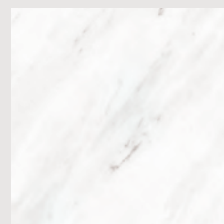

NPT-1010
Marble

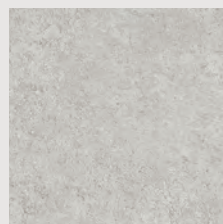

NPT-1013
Concrete

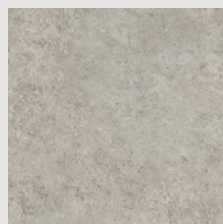

NPT-0281
Concrete

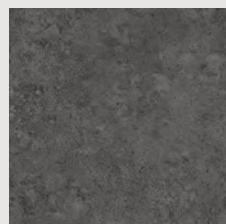

NPT-0282
Concrete

부분 견본이니 반드시 인덱스 및 원장 샘플을 확인하세요.

SQUARE

SIZE 457.2×457.2mm×3T
PACKAGE 16pcs/Box (3.34m²)

패턴 특성에 따라 교차시공을 권장합니다.

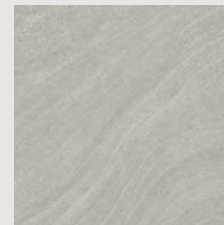

NPT-0611
Marble

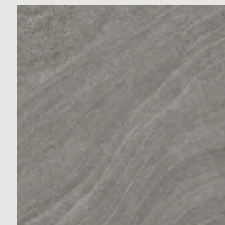

NPT-0612
Marble



NPT-0614
Concrete



NPT-0613
Concrete

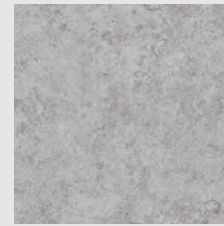

NPT-0627
Stone

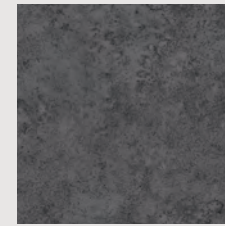

NPT-0628
Stone



NPT-0821
Carpet

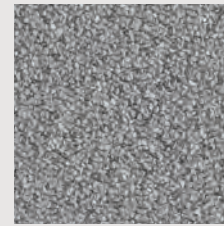

NPT-0824
Carpet

SQUARE

SIZE 600×600mm×3T
PACKAGE 9pcs/Box (3.24m²)

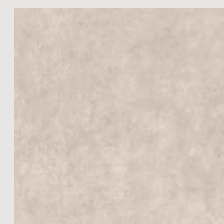

NPT-1627
Concrete

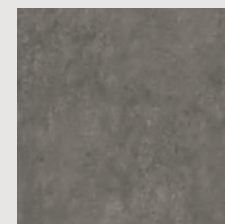

NPT-1628
Concrete



NPT-1631
Natural Stone



NPT-1632
Natural Stone



NPT-1625
Sandstone



NPT-1630
Sandstone

부분 견본이니 반드시 인덱스 및 원장 샘플을 확인하세요.

시공 시 주의사항 (Installation Guidelines)

종류 (Type)	유성접착제 (Polyurethane (PU) Adhesives)	수성접착제 (Waterbased Acrylic Adhesives)
적용범위 (Applications)	신축 건물 (동, 하절기) / 바닥 난방 장소 / 동절기 시공 시 / 바닥 습도 5% 이상인 장소	유성접착제 적용이 필요한 장소 이외의 곳
	New buildings (winter, summer season) / Heated places / Winter season / Places more than 5% of humidity	Places except for Poly Urethane (PU) Adhesives Applications
포장단위 (Package)	4kg/통, 20kg/통 (4kg/can, 20kg/can)	10kg/통 (10kg/can)
표준도포량 (Optimum Usage)	1.3 ~ 1.5kg/평 (0.40 ~ 0.45kg/m ²)	1.3 ~ 1.5kg/평 (0.40 ~ 0.45kg/m ²)

시공 전 (Before Installation)

- 난방이 가능한 장소는 반드시 7~14일 정도 난방을 하여 주시고, 비난방 장소일 경우 충분한 양생 기간을 거쳐 습기를 완전히 제거하여 주십시오.
 - 시공할 바닥면에 붙어있는 니스, 페인트 등 오염물질은 반드시 제거하여 주십시오.
 - 시공할 바닥면의 요철 부분 및 모래가루는 반드시 제거하여 주시고 바닥면을 평탄하게 하여 주십시오.
 - 육안으로 판별되는 바닥 크랙은 보수제로 반드시 보수하여 주십시오.
 - 시공 장소는 18°C 이상의 상온을 유지해 주시고, 타일과 접착제는 시공 장소에서 24시간 이상 보관 후 시공하여 주십시오.
-
- Subfloor to be installed must be heated for 7~14 days if heating system is available. If not, allow sufficient time to dry out all moisture.
 - Contaminants such as varnish, paint, etc. must be thoroughly removed prior to installation.
 - Subfloor must be clean, even and free of imperfections.
 - Any visible cracks must be repaired with sealant prior to installation.
 - Temperature of the area to be installed must be maintained at 18°C or above before, during and after installation. Tiles and adhesives must be kept in the installation area for at least 24 hours before installation.

시공 시 (During Installation)

- 시공할 제품이 동일 LOT인지 확인하여 주십시오.
 - 난방이 되는 경우 최소한 시공 3시간 전에는 보일러 가동을 중지하여 주십시오.
 - 타일 시공 시 반드시 당사가 지정하는 접착제를 사용하여 주십시오.
 - 신축 건물이나 난방 배관 장소 및 동절기에는 반드시 우레탄계 접착제를 사용하여 주십시오.
 - 시공 시 제품의 표면에 묻은 접착제는 즉시 제거하여 주십시오.
 - 완전한 접착을 위해 시공 후 50kg 이상의 롤러로 충분히 압착하여 주십시오.
 - 세타그립은 자체 점착시공 제품으로 별도의 접착제 도포없이 이형지 제거후 바로 시공가능합니다.
-
- Please check that tiles are of the same LOT number prior to installation.
 - For radiant heated floors, turn off the heating system at least 3 hours before installation.
 - Please use recommended adhesives only.
 - Polyurethane Adhesives are recommended for installation in winter season, on underheating floors and in newly constructed buildings.
 - Please immediately remove any adhesives on tile surfaces during installation.
 - Please press the floor sufficiently with roller (more than 50kg) after installation.
 - SETAGRIP can be installed instantly without additional glue when removing the release film.

시공 후 (After Installation)

- 시공이 완료된 후 최소 48시간 이내에는 난방을 실시하지 마십시오.
 - 시공 후 왁스코팅 처리를 하시면 바닥의 표면 강도를 높일 수 있습니다.
 - 시공 후 24시간 이내에는 가구 등 내부 자재를 옮기지 마십시오.
 - 바닥의 상태와 용도에 따라 일정 간격으로 중성세제를 이용하여 닦아내고, 다시 왁스코팅을 하여 유지관리하여 주십시오.
 - 부분적으로 오염이 심한 경우는 중성세제나 알코올을 사용하여 닦아 주십시오.
 - 물청소를 할 때에는 물방울이 흐르지 않도록 꼭 짰 후에 닦아 주십시오.
 - 연결 부분이나 가장자리를 통해 수분이 침투하면 바닥재의 들뜸 현상이 발생하므로 주의해야 합니다.
-
- Do not turn on radiant floor heating system for at least 48 hours after installation.
 - For non-polyurethane finish, wax coating treatment after installation will increase floor protection.
 - Do not set down furniture or other objects onto the newly installed floor for at least 24 hours after installation.
 - Routine maintenance and cleaning of the floor is necessary to keep its appearance. It is recommended that the floor be cleaned with a neutral detergent and wax applied at regular intervals.
 - Clean stains with a neutral detergent solution or spot clean with alcohol.
 - Squeeze out excess water before wiping the floor to avoid adhesive failure. Damp mop cleaning is recommended.

물성시험성적표 (Test Report)

시험항목	기준	결과치 (Results)	시험방법 (Test Method)
겉모양	결점없음	적합	KS M 3802 : 2022
길이	± 0.1%	적합	KS M 3802 : 2022
너비	± 0.1%	적합	KS M 3802 : 2022
두께	± 0.15mm	적합	KS M 3802 : 2022
직각도	0.25mm 이하	적합	KS M 3802 : 2022
표면코팅두께	최소 8µm, 평균 15µm이상	적합	KS M 3802 : 2022
압입량 23°C	0.25mm 이하	적합	KS M 3802 : 2022
압입량 45°C	1.20mm 이하	적합	KS M 3802 : 2022
잔류압입량	0.25mm 이하	적합	KS M 3802 : 2022
가열에 의한 길이 변화율 : 가로	0.25% 이하	적합	KS M 3802 : 2022
가열에 의한 길이 변화율 : 세로	0.25% 이하	적합	KS M 3802 : 2022
오염성 : 공기름	현저한 색상의 변화 및 광택의 변화가 없어야 함	이상 없음	KS M 3802 : 2022
오염성 : 윤활유		이상 없음	KS M 3802 : 2022
오염성 : 95% 에틸알콜		이상 없음	KS M 3802 : 2022
오염성 : 시멘트 페이스트		이상 없음	KS M 3802 : 2022
오염성 : 10% 암모니아수용액		이상 없음	KS M 3802 : 2022
오염성 : 우유		이상 없음	KS M 3802 : 2022
오염성 : 5% 아세트산		이상 없음	KS M 3802 : 2022
오염성 : 5% 염산		이상 없음	KS M 3802 : 2022
오염성 : 등유		이상 없음	KS M 3802 : 2022
오염성 : 간장		이상 없음	KS M 3802 : 2022
내마모성	200mg 이하	적합	KS M 3802 : 2022
미끄럼 저항성	-	DP5, WP3	KS M 3802 : 2022
방염성능	잔염시간: 20s 이하, 탄화길이: 100mm이하	적합	KS M 3802 : 2022
프탈레이트 함량	-	검출안됨	KS M 3802 : 2022

* ACOUSTIC SETAGRIP 미적용



인증마크 (Certification)



ACOUSTIC SETAGRIP만 해당



ACOUSTIC SETAGRIP만 해당



KS M 3802



녹수 고객센터
080-520-7600 수신자 요금부담



서울사무소&디자인센터 06643 서울특별시 서초구 효령로 355 KD Center
고덕 공장 32402 충청남도 예산군 고덕면 삼교평야로 467
봉산 공장 32404 충청남도 예산군 봉산면 황금뜰로 67
덕산 공장 32409 충청남도 예산군 덕산면 남은들로 177

NOX LVT⁺GREEN



녹수 럭셔리 타일 컬렉션